# Soirée d'information
# Choix des matières pour S6-S7
# (2024-2026)

## Willkommen – Welcome – Bienvenue

Daniel Alcazar | Coordinateur S4-S7 | daniel.alcazar@eursc.eu

# Ordre du jour

| | |
|---|---|
| **17:30 – 20:10** | **Réunion plénière (cantine)** |
| 17:30 - 17:35 | Mot de la Direction |
| 17:35 - 18:05 | Présentation par le coordinateur de S4-S7 |
| 18:05 - 18:15 | Questions-réponses |
| 18:15 - 20:10 | Présentation des matières |
| **20:20 - 20:50** | **Réunions de section** |
| | Présentation présidée par les conseillers d'orientation nationaux et les professeurs principaux respectifs. |
| | Possibilité de discuter des implications des différentes combinaisons de choix en vue des futurs plans d'études. |

# Contenu


- Avant de faire votre choix
  - ✓ Organisation des études en S6-S7
  - ✓ Description des matières
  - ✓ Règlement du Baccalauréat Européen
  - ✓ Orientation
- Comment compléter le formulaire
- Tests de niveau
- Quand est-ce qu’un deuxième choix est nécessaire
- La grille de cours
- Demande de changement du choix initial
- Leçons apprises
- Dates importantes

# Avant de faire votre choix

# Avant de faire votre choix

Veuillez consulter la **brochure disponible sur le site web de l'école**.

## S5 ➡ S6-S7

(wiki version) Booklet : Choice of subjects for years 6 and 7 (2024-2026)

PDF versions of the booklets in the three working languages.

DE -Broschüre : S6-S7 Fächerwahl (2024-2026)

EN - Booklet : Choice of subjects for years 6 and 7 (2024-2026)

FR - Brochure : Choix des matières S6-S7 (2024-2026)

Subject Information Sheets S6-S7 (2024-2026)

Lien vers la brochure >>

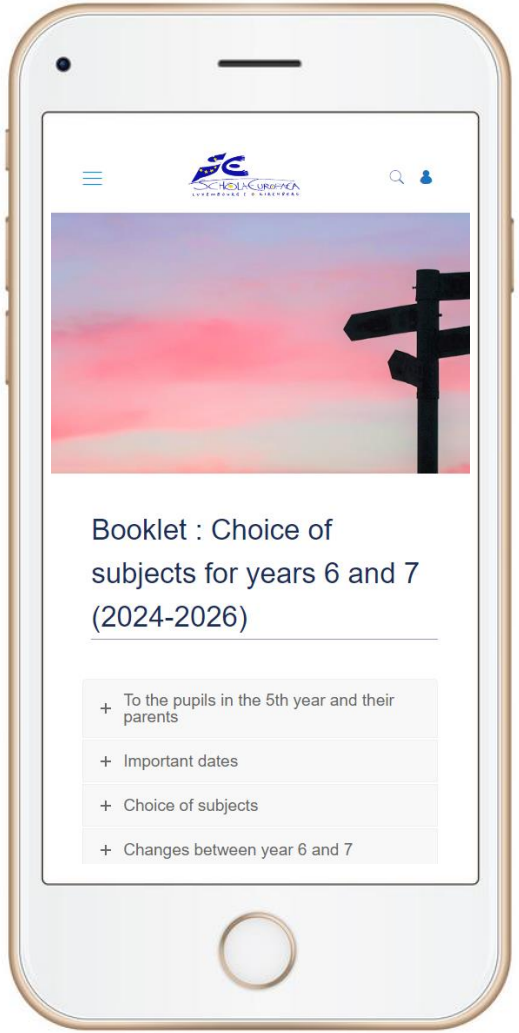

# Avant de faire votre choix

# Organisation des études en S6-S7

MATIÈRES OBLIGATOIRES

MATIÈRES OPTIONNELLES

MATIÈRES COMPLÉMENTAIRES

# Organisation des études en S6-S7

**MATIÈRES OBLIGATOIRES**

MATIÈRES OPTIONNELLES

MATIÈRES COMPLÉMENTAIRES

| Obligatoires | | Obligatoire à moins qu'elle ne soit choisie comme option | | Obligatoire à moins qu'une option scientifique ne soit choisie | |
|---|---|---|---|---|---|
| Langue 1 (L1) | 4p | Géographie | 2p | Biologie | 2p |
| Langue 2 (L2) | 3p | Histoire | 2p | | |
| Morale/Religion | 1p | Philosophie | 2p | | |
| Éducation physique | 2p | | | | |
| Mathématiques | 3 **ou** 5p | | | | |

(1p = 1 période = 45 minutes)

# Organisation des études en S6-S7

**MATIÈRES OBLIGATOIRES**

MATIÈRES OPTIONNELLES

MATIÈRES COMPLÉMENTAIRES

| Obligatoires | | Obligatoire à moins qu'elle ne soit choisie comme option | | Obligatoire à moins qu'une option scientifique ne soit choisie | |
|---|---|---|---|---|---|
| Langue 1 (L1) | 4p | Géographie | 2p | Biologie | 2p |
| Langue 2 (L2) | 3p | Histoire | 2p | | |
| Morale/Religion | 1p | Philosophie | 2p | | |
| Éducation physique | 2p | | | | |
| Mathématiques | 3 **ou** 5p | | | | |

(1p = 1 période = 45 minutes)

# Organisation des études en S6-S7

**MATIÈRES OBLIGATOIRES**

MATIÈRES OPTIONNELLES

MATIÈRES COMPLÉMENTAIRES

| Obligatoires | | Obligatoire à moins qu'elle ne soit choisie comme option | | Obligatoire à moins qu'une option scientifique ne soit choisie | |
|---|---|---|---|---|---|
| Langue 1 (L1) | 4p | Géographie | 2p | Biologie | 2p |
| Langue 2 (L2) | 3p | Histoire | 2p | | |
| Morale/Religion | 1p | Philosophie | 2p | | |
| Éducation physique | 2p | | | | |
| Mathématiques | 3 **ou** 5p | | | | |

(1p = 1 période = 45 minutes)

# Organisation des études en S6-S7

MATIÈRES OBLIGATOIRES

**MATIÈRES OPTIONNELLES**

MATIÈRES COMPLÉMENTAIRES

| | | | |
|---|---|---|---|
| Biologie<br>Chimie<br>Physique<br>Art<br>Musique<br>Géographie<br>Histoire<br>Philosophie<br>Langue 3 (L3)<br>Langue 4 (L4) **ou** ONL<br>Economie<br>Latin | 4p | Approfondissement langue 1 **ou**<br>Approfondissement langue 2 **ou**<br>Approfondissement Mathématiques | 3p |

(ONL = Autre langue nationale)

# Organisation des études en S6-S7

| MATIÈRES OBLIGATOIRES | **MATIÈRES OPTIONNELLES** | MATIÈRES COMPLÉMENTAIRES |
|---|---|---|

**Révision récente de la politique linguistique concernant les cours Autres Langues Nationales (ONL)**

Seuls les élèves de catégorie I et II ont droit à l'enseignement de l'ONL, qui peut être dispensé de la maternelle à la 7e année. Les élèves de la catégorie III peuvent rejoindre les cours existants, mais les cours ne peuvent pas être organisés exclusivement pour les élèves de la catégorie III.

La création de cours ONL est soumise à la disponibilité des enseignants. En principe, l'école propose les cours ONL suivants :

- Pour les élèves d'origine finlandaise, le **suédois/finnois** peut être demandé comme autre langue nationale, quelle que soit la section linguistique dans laquelle l'élève est inscrit.
- Pour les élèves d'origine irlandaise, **l'irlandais** comme autre langue nationale peut être demandé, quelle que soit la section linguistique dans laquelle l'élève est inscrit.
- Pour les élèves d'origine maltaise, le **maltais** peut être demandé, quelle que soit la section linguistique dans laquelle l'élève est inscrit.

# Organisation des études en S6-S7

MATIÈRES OBLIGATOIRES

**MATIÈRES OPTIONNELLES**

MATIÈRES COMPLÉMENTAIRES

| | | | |
|---|---|---|---|
| Biologie<br>Chimie<br>Physique<br>Art<br>Musique<br>Géographie<br>Histoire<br>Philosophie<br>Langue 3 (L3)<br>Langue 4 (L4) **ou** ONL<br>Economie<br>Latin | 4p | Approfondissement langue 1 **ou**<br>Approfondissement langue 2 **ou**<br>Approfondissement Mathématiques | 3p |

(ONL = Autre langue nationale)

# Organisation des études en S6-S7

MATIÈRES OBLIGATOIRES

MATIÈRES OPTIONNELLES

**MATIÈRES COMPLÉMENTAIRES**

| | |
|---|---|
| Études classiques | 2p |
| ★ Art numérique | |
| Théâtre (études théâtrales et d'art dramatique) | |
| Éducation pour le développement durable | |
| ★ Histoire de l'art | |
| ICT | |
| Introduction à l'Economie | |
| Laboratoire (Biologie **ou** Chimie **ou** Physique) | |
| Langue 5 (L5) | |
| Musique | |
| Sciences politiques | |
| Sociologie | |
| Sport | |
| Dessin technique | |

★ Nouveaux cours

Voici les langues proposées en L5 :
chinois, espagnol, italien, luxembourgeois, grec moderne, néerlandais et portugais.

# Avant de faire votre choix

# Description des matières

Les coordinateurs de matières et les enseignants concernés ont rédigé des descriptions succinctes des matières dont ils sont responsables.

Les informations figurant sur chaque fiche de matière sont nécessairement limitées. Veuillez consulter l'enseignant ou le coordinateur de matière concerné (les coordonnées sont indiquées dans la brochure), si vous avez besoin de plus amples informations.

Vous pouvez aussi consulter les programmes pour chaque matière disponibles sur le site web du Bureau du Secrétaire général des Ecoles européennes.

[Programmes (www.eursc.eu) >>]

## S6-S7 CHOICE OF SUBJECTS 2024-2026

### Subject information sheets


ART 4 ..... 3
BIOLOGY 2 ..... 5
BIOLOGY 4 ..... 6
CHEMISTRY ..... 8
CLASSICAL STUDIES ..... 9
DIGITAL ART (SPECIALISED ART LAB) ..... 10
DRAMA (THEATRE STUDIES AND DRAMA) ..... 12
EDUCATION FOR SUSTAINABLE DEVELOPMENT ..... 13
ECONOMICS ..... 14
GEOGRAPHY 2 ..... 15
GEOGRAPHY 4 ..... 16
HISTORY 2 ..... 18
HISTORY 4 ..... 20
HISTORY OF ART ..... 22
ICT ..... 24
INTRODUCTION TO ECONOMICS ..... 25
L1A DEUTSCH L1, VERTIEFUNGSKURS ..... 26
L1A ENGLISH L1 ADVANCED ..... 27
L1A FRANÇAIS LANGUE 1 APPROFONDISSEMENT ..... 29
L1A PORTUGUÊS LÍNGUA 1 APROFUNDAMENTO ..... 30
L2A DEUTSCH L2, VERTIEFUNGSKURS ..... 32
L2A ENGLISH L2 ADVANCED ..... 34
L2A FRANCAIS LANGUE 2 APPROF. ..... 36
L3 DEUTSCH ..... 37
L3 ENGLISH ..... 39
L3 ESPAÑOL LENGUA 3 ..... 40
L3 FRANÇAIS LANGUE 3 ..... 42
L3 ITALIANO ..... 43
L4 DEUTSCH ..... 44
L4 ENGLISH ..... 46
L4 ESPAÑOL LENGUA 4 ..... 47
L4 FRANÇAIS LANGUE 4 ..... 49
L4 ITALIANO ..... 50
L4 PORTUGAIS LANGUE 4 ..... 51
L5 CHINESE ..... 52
L5 DUTCH ..... 53
L5 ITALIAN ..... 54
L5 LËTZEBUERGESCH ..... 55
L5 MODERN GREEK NEA ΕΛΛΗΝΙΚΑ ..... 56
L5 PORTUGUESE ..... 57
L5 SPANISH ..... 58
LABORATORY BIOLOGY ..... 59
LABORATORY CHEMISTRY ..... 60
LABORATORY PHYSICS ..... 61
LATIN ..... 62
MATHEMATICS ..... 63
MATHEMATICS 3 ..... 63
MATHEMATICS 5 ..... 64
ADVANCED MATHEMATICS ..... 64
MUSIC 2 ..... 66
MUSIC 4 ..... 67
PHILOSOPHY ..... 69
PHILOSOPHY 2 ..... 69
PHILOSOPHY 4 ..... 70
PHYSICS ..... 72
POLITICAL SCIENCE ..... 73
SOCIOLOGY ..... 74
SPORT ..... 75
TECHNICAL DRAWING ..... 76

# Description des matières

Les coordinateurs de matières et les enseignants concernés ont rédigé des descriptions succinctes des matières dont ils sont responsables.

Les informations figurant sur chaque fiche de matière sont nécessairement limitées. Veuillez consulter l'enseignant ou le coordinateur de matière concerné (les coordonnées sont indiquées dans la brochure), si vous avez besoin de plus amples informations.

Vous pouvez aussi consulter les programmes pour chaque matière disponibles sur le site web du Bureau du Secrétaire général des Ecoles européennes.

[Programmes (www.eursc.eu) >>]

## ART 4

Optional course
4 periods per week

In S6 and S7 the art 4 period course is a valuable opportunity for students to develop their individual creative potential through personal research and investigation and through project-based practical work.

### Objectives

The subject Art in the European schools means **The Visual Arts**. Visual arts contain the complex process of perception, reflection and interpretation of the world around us and result in the creation of images. This process and the resulting products are the main working areas of the subject art.

### Content

When choosing art as a 4-period option in S6 and S7 the student may opt to do the practical art exam at the baccalaureate. All exams in this cycle follow the baccalaureate exam format with four regular art lessons of preparation time. In S6 the set time for the final work is 5 periods (225 minutes), in S7 it is 5 hours (300 minutes). The projects during the year also follow the structure of the required working process: research in the art book, separately presented preparatory work, final work, and written statement. In year 6 the teacher decides on the themes in collaboration with the students. The projects proposed on these themes cover different art areas and techniques. An overview of the art of the 19th and 20th centuries and of contemporary tendencies is given within years 6 and 7.

Reference to previous art periods and styles is possible whenever necessary. In the 4-period art option, art history and theory are taught to inform practical art making and not as a separate subject. In year 7 the content follows the requirements of a given year theme common to all European schools that will also be the theme of the baccalaureate exam in art. This theme is chosen from the proposals sent in from all art teachers of S6/7 in the European schools.

*Artworks of S7 students. Year theme: Animals and Us*

### Assessment

A mark: portfolio (results of practical projects), workbook, formative assessment
B mark: set exam (one per semester) that follows the format of the baccalaureate exam.

The exam is practical and there are three main areas of assessment:

- **preparatory work (40%)** shows depth of research, a range of ideas, selection, and development of one or more chosen possibilities leading clearly to a final work.
- realisation of the **final work (50%)** which will be assessed on the originality and sophistication of the composition, the technical competence in the media chosen and the appropriateness of the response.
- **final written commentary (10%)** which demonstrates a critical reflection on the making of the final work, shows the student's understanding of the year theme.

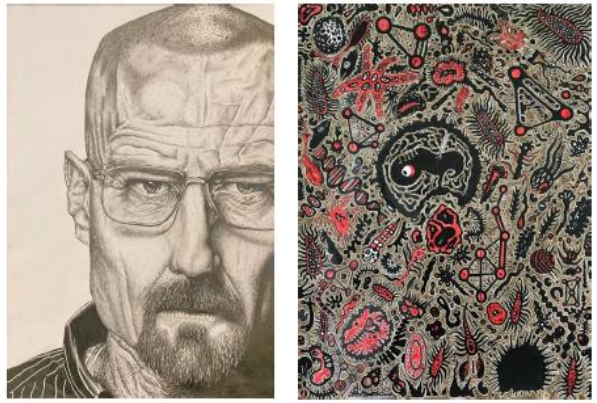

*Artworks of S6 students. On the left "Facial Expressions". On the right "Biomorphic Forms"*

### Contact

For further information, please contact your Art teacher or the Art coordinator, Mr Christos Koutsoukis (christos.koutsoukis@teacher.eursc.eu)

# Avant de faire votre choix

# Règlement du Baccalauréat Européen

La note finale du Baccalauréat européen est calculée comme suit : *

- 50% pour la **note préliminaire** moyenne
- 35% pour la moyenne des **épreuves écrites** (7% par examen)
- 15% pour la moyenne des **épreuves orales** (5% par examen)

Le 50% correspondant à la **note préliminaire** moyenne est constitué des **notes de classe** (notes A, évaluation formative) et des notes obtenues aux **épreuves partielles (pré-baccalauréat)** (notes B, évaluation sommative) comme suit :

- 10% Notes A1 (Semestre 1)
- 10% Notes A2 (Semestre 2)
- 30% Notes B

** Veuillez consulter la brochure pour plus de détails concernant la note préliminaire. Pour des informations plus précises, et des éventuels mises à jour, veuillez consulter les derniers textes officiels.*

# Règlement du Baccalauréat Européen

**ÉPREUVES ÉCRITES**

Les candidats passeront 5 épreuves écrites :

1. **Langue 1** (Approfondissement Langue 1 obligatoire si choisi)
2. **Langue 2** (Approfondissement Langue 2 obligatoire si choisi)
3. **Mathématiques 3 ou 5 périodes**
4. **Option (4 périodes)**
5. **Option (4 périodes)**

**Contrainte :** Les sujets qui sont pris comme 4e ou 5e épreuve écrite ne peuvent pas être pris comme oraux.

**ÉPREUVES ORALES**

Les candidats passeront 3 épreuves orales :

1. **Langue 1** (Approfondissement Langue 1 obligatoire si choisi)
2. **Un choix possible entre :**
   - Langue 2 (Approfondissement Langue 2 si choisi)
   - Histoire (2 ou 4 périodes)
   - Géographie (2 ou 4 périodes)
3. **Approfondissement Mathématiques, obligatoire si choisi, sinon, choix entre :**
   - Philosophie (2 ou 4 périodes)
   - Langue 3
   - Langue 4
   - ONL
   - Biologie (2 ou 4 périodes)
   - Chimie
   - Physique

# Règlement du Baccalauréat Européen

*Il est très important de vérifier qu'avec la combinaison des matières choisies, l'élève peut passer tous les examens requis par le Baccalauréat.*

*Il est très utile de construire un tableau avec vos choix d'examens possibles lorsque vous remplissez le formulaire de choix.*

| ÉPREUVES ÉCRITES | Scénario A | Scénario B | Scénario C |
|---|---|---|---|
| 1 | | | |
| 2 | | | |
| 3 | | | |
| 4 | | | |
| 5 | | | |
| ÉPREUVES ORALES | | | |
| 1 | | | |
| 2 | | | |
| 3 | | | |

Il existe la possibilité de solliciter un **examen écrit supplémentaire**, voir l'article 13 dans le *"Règlement d'application du Règlement du Baccalauréat"* (Réf.: 2015-05-D-12).

# Avant de faire votre choix

# Orientation

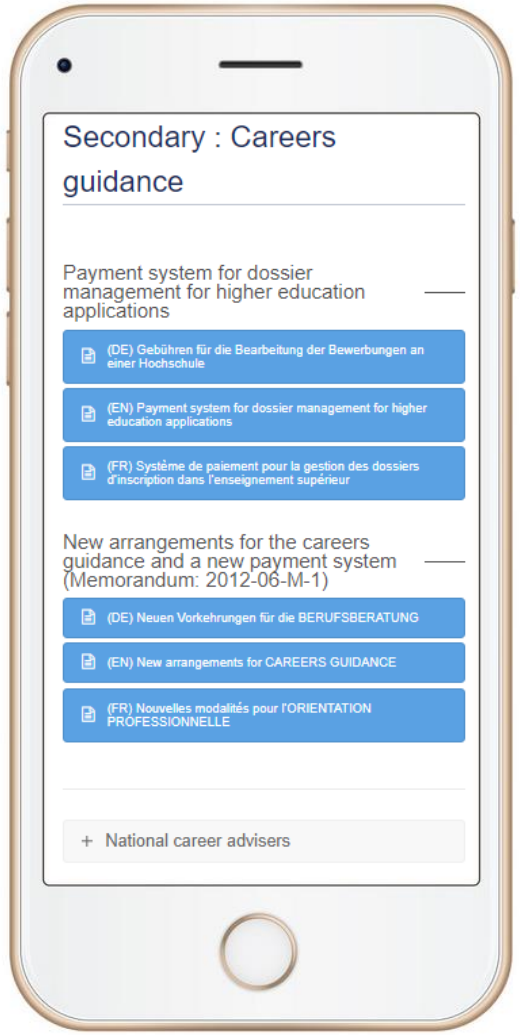


Veuillez consulter les conseillers d'orientation nationaux au sujet des conditions d'admission pour les études supérieures que vous envisagez, de vos objectifs professionnels et de l'impact que cela peut avoir sur votre choix.

www.euroschool.lu/site/secondary-careers-guidance >>

# Orientation

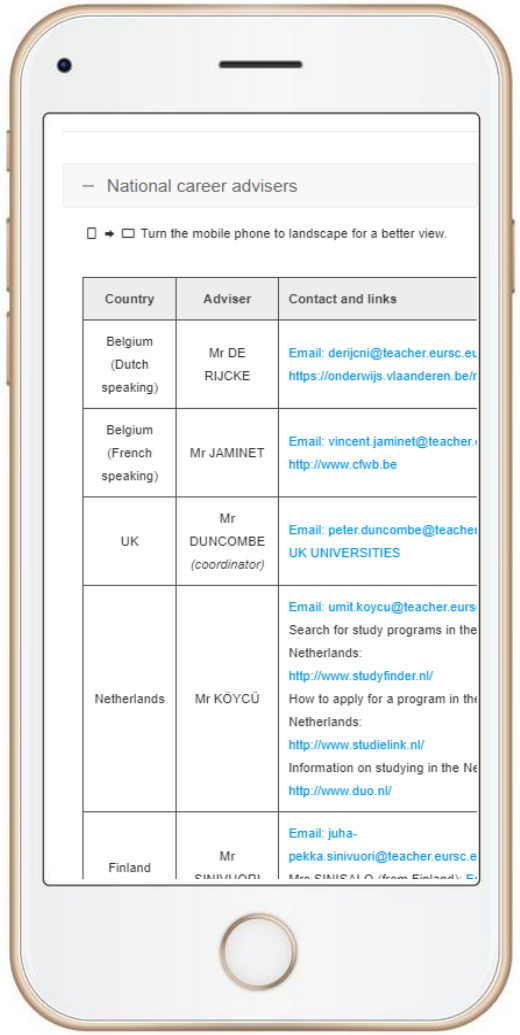

National career advisers

Turn the mobile phone to landscape for a better view.

| Country | Adviser | Contact and links |
|---|---|---|
| Belgium (Dutch speaking) | Mr DE RIJCKE | Email: derijcni@teacher.eursc.eu<br>https://onderwijs.vlaanderen.be/r |
| Belgium (French speaking) | Mr JAMINET | Email: vincent.jaminet@teacher.<br>http://www.cfwb.be |
| UK | Mr DUNCOMBE *(coordinator)* | Email: peter.duncombe@teacher<br>UK UNIVERSITIES |
| Netherlands | Mr KÖYCÜ | Email: umit.koycu@teacher.eurs<br>Search for study programs in the Netherlands:<br>http://www.studyfinder.nl/<br>How to apply for a program in the Netherlands:<br>http://www.studielink.nl/<br>Information on studying in the Ne<br>http://www.duo.nl/ |
| Finland | Mr SINIVUORI | Email: juha-pekka.sinivuori@teacher.eursc.e<br>Mrs SINISALO (from Finland): Fi |

Veuillez consulter les conseillers d'orientation nationaux au sujet des conditions d'admission pour les études supérieures que vous envisagez, de vos objectifs professionnels et de l'impact que cela peut avoir sur votre choix.

www.euroschool.lu/site/secondary-careers-guidance >>

# Avant de faire votre choix

# Comment compléter le formulaire

Nom :
Classe :
Professeur principal :

**CHOIX DES MATIÈRES POUR S6-S7**
**2024-2026**

**COURS EN S5**

*Langue 1 : ES*
*Langue 2 : FR*
*Mathématiques : MA4*
*Morale/Religion : RCAFR*

*Langue 3 : EN*
*Langue 4 : -*
*ONL : -*
*Latin : -*

*Économie : -*
*Informatique : ICT*
*Art : ART*
*Musique : MUS*

| MATIÈRES OBLIGATOIRES | | | | | | OPTIONS | | | | | | COMPLÉMENTAIRES[2] | | |
|---|---|---|---|---|---|---|---|---|---|---|---|---|---|---|
| COLONNE 1 | | | COLONNE 2 | | | COLONNE 3 | | | COLONNE 4 | | | COLONNE 5 | | |
| Langue 1 | 4p | X | Biologie | 2p | | Biologie | 4p | | L1 Appro. **ou** | 3p | | Études classiques | 2p | |
| Langue 2 | 3p | X | Géographie | 2p | | Chimie | 4p | | L2 Appro. **ou** | | | Art numérique | 2p | |
| Maths (**3p or 5p**) | | X | Histoire | 2p | | Physique | 4p | | Maths Appro. | | | Théâtre | 2p | |
| Education physique | 2p | X | Philosophie | 2p | | Art | 4p | | *Maths Appro. seulement si Maths 5p en colonne 1.* | | | Édu. dévelop. durable | 2p | |
| Morale/Religion[1] | 1p | X | *Géographie, Histoire et Philosophie obligatoires si pas choisis en colonne 3. Biologie 2p obligatoire sauf si Bio. 4p ou Chimie ou Physique est choisi en colonne 3.* | | | Musique | 4p | | | | | Histoire de l'art | 2p | |
| *[1] En cas de changement, veuillez préciser le cours en utilisant les abréviations ci-dessous. Si aucune modification n'est demandée, laissez la case vide.* | | | | | | Géographie | 4p | | | | | ICT | 2p | |
| | | | | | | Histoire | 4p | | | | | Intro. Économie | 2p | |
| | | | | | | Philosophie | 4p | | | | | Laboratoire Biologie **ou** | 2p | |
| | | | | | | Langue 3 | 4p | | | | | Laboratoire Chimie **ou** | | |
| | | | | | | Langue 4 **ou** | 4p | | | | | Laboratoire Physique | | |
| | | | | | | ONL | | | | | | Langue 5[3] | 2p | |
| | | | | | | Économie | 4p | | | | | Précisez la langue : ..... | | |
| | | | | | | Latin | 4p | | | | | Musique | 2p | |
| | | | | | | ***Minimum 2 options*** ***Maximum 4 options*** | | | | | | Sciences Politiques | 2p | |
| | | | | | | | | | | | | Sociologie | 2p | |
| | | | | | | | | | | | | Sport | 2p | |
| | | | | | | | | | | | | Dessin technique | 2p | |
| | | | | | | | | | | | | *[3] Langues proposées en L5 : chinois, espagnol, italien, luxembourgeois, grec moderne, néerlandais et portugais.* | | |
| **COLONNES 1+2+3+4 MINIMUM 29 PERIODES** | | | | | | | | | | | | | | |
| **TOTAL :** | | | **TOTAL :** | | | **TOTAL :** | | | **TOTAL :** | | | **TOTAL :** | | |

**COLONNES 1+2+3+4+5 MINIMUM 31 ET MAXIMUM 35 PERIODES**

*Je reconnais que, si possible, le choix formulé sur ce document est définitif pour S6 et S7.*

**TOTAL :**

| Signature des parents | Signature de l'élève | Date |
|---|---|---|
| | | |

**VEUILLEZ RETOURNER LE FORMULAIRE À VOTRE PROFESSEUR PRINCIPAL LE 6 FÉVRIER 2024 AU PLUS TARD**

*[2] Lab. Bio/Chi/Phy uniquement avec option Bio 4p/Chi/Phy en colonne 3. Musique exclu si choisi en colonne 3. Intro. Économie exclu si choisi en colonne 3 ou si option Économie en S5.*

# Comment compléter le formulaire

Nom :
Classe :
Professeur principal :

**CHOIX DES MATIÈRES POUR S6-S7**
**2024-2026**

**COURS EN S5**

*Langue 1 : ES*
*Langue 2 : FR*
*Mathématiques : MA4*

*Langue 3 : EN*
*Langue 4 : -*
*ONL : -*

*Économie : -*
*Informatique : ICT*
*Art : ART*

| MATIÈRES OBLIGATOIRES | | | | | | OPTIONS | | | | | | COMPLÉMENTAIRES[2] | | |
|---|---|---|---|---|---|---|---|---|---|---|---|---|---|---|
| COLONNE 1 | | | COLONNE 2 | | | COLONNE 3 | | | COLONNE 4 | | | COLONNE 5 | | |
| Langue 1 | 4p | X | Biologie | 2p | | Biologie | 4p | | L1 Appro. **ou** | 3p | | Études classiques | 2p | |
| Langue 2 | 3p | X | Géographie | 2p | | Chimie | 4p | | L2 Appro. **ou** | | | Art numérique | 2p | |
| Maths (**3p or 5p**) | | X | Histoire | 2p | | Physique | 4p | | Maths Appro. | | | Théâtre | 2p | |
| Education physique | 2p | X | Philosophie | 2p | | Art | 4p | | *Maths Appro. seulement si Maths 5p en colonne 1.* | | | Édu. dévelop. durable | 2p | |
| Morale/Religion[1] | 1p | X | *Géographie, Histoire et Philosophie obligatoires si pas choisis en colonne 3. Biologie 2p obligatoire sauf si Bio. 4p ou Chimie ou Physique est choisi en colonne 3.* | | | Musique | 4p | | | | | Histoire de l'art | 2p | |
| *[1] En cas de changement, veuillez préciser le cours en utilisant les abréviations ci-dessous. Si aucune modification n'est demandée, laissez la case vide.* | | | | | | Géographie | 4p | | | | | ICT | 2p | |
| | | | | | | Histoire | 4p | | | | | Intro. Économie | 2p | |
| | | | | | | Philosophie | 4p | | | | | Laboratoire Biologie **ou** | 2p | |
| | | | | | | Langue 3 | 4p | | | | | Laboratoire Chimie **ou** | | |
| | | | | | | Langue 4 **ou** | 4p | | | | | Laboratoire Physique | | |
| | | | | | | ONL | | | | | | Langue 5[3] | 2p | |
| | | | | | | Économie | 4p | | | | | Précisez la langue : ..... | | |
| | | | | | | Latin | 4p | | | | | Musique | 2p | |
| | | | | | | ***Minimum 2 options*** ***Maximum 4 options*** | | | | | | Sciences Politiques | 2p | |
| | | | | | | | | | | | | Sociologie | 2p | |
| | | | | | | | | | | | | Sport | 2p | |
| | | | | | | | | | | | | Dessin technique | 2p | |
| | | | | | | | | | | | | *[3] Langues proposées en L5 : chinois, espagnol, italien, luxembourgeois, grec moderne, néerlandais et portugais.* | | |
| **COLONNES 1+2+3+4 MINIMUM 29 PERIODES** | | | | | | | | | | | | | | |
| **TOTAL :** | | | **TOTAL :** | | | **TOTAL :** | | | **TOTAL :** | | | **TOTAL :** | | |

**COLONNES 1+2+3+4+5 MINIMUM 31 ET MAXIMUM 35 PERIODES**

*Je reconnais que, si possible, le choix formulé sur ce document est définitif pour S6 et S7.*

**TOTAL :**

| Signature des parents | Signature de l'élève | Date |
|---|---|---|
| | | |

**VEUILLEZ RETOURNER LE FORMULAIRE À VOTRE PROFESSEUR PRINCIPAL LE 6 FÉVRIER 2024 AU PLUS TARD**

*[2] Lab. Bio/Chi/Phy uniquement avec option Bio 4p/Chi/Phy en colonne 3. Musique exclu si choisi en colonne 3. Intro. Économie exclu si choisi en colonne 3 ou si option Économie en S5.*

Nom :
Classe :
Professeur principal :

# CHOIX DES MATIÈRES POUR S6-S7
## 2024-2026

### COURS EN S5

*Langue 1 : ES*
*Langue 2 : FR*
*Mathématiques : MA4*
*Morale/Religion : RCAFR*

*Langue 3 : EN*
*Langue 4 : -*
*ONL : -*
*Latin : -*

*Économie : -*
*Informatique : ICT*
*Art : ART*
*Musique : MUS*

| MATIÈRES OBLIGATOIRES | | | | | | OPTIONS | | | | | | COMPLÉMENTAIRES[2] | | |
|---|---|---|---|---|---|---|---|---|---|---|---|---|---|---|
| COLONNE 1 | | | COLONNE 2 | | | COLONNE 3 | | | COLONNE 4 | | | COLONNE 5 | | |
| Langue 1 | 4p | X | Biologie | 2p | | Biologie | 4p | | L1 Appro. **ou** | 3p | | Études classiques | 2p | |
| Langue 2 | 3p | X | Géographie | 2p | | Chimie | 4p | | L2 Appro. **ou** | | | Art numérique | 2p | |
| Maths (**3p or 5p**) | | X | Histoire | 2p | | Physique | 4p | | Maths Appro. | | | Théâtre | 2p | |
| Education physique | 2p | X | Philosophie | 2p | | Art | 4p | | | | | Édu. dévelop. durable | 2p | |
| Morale/Religion[1] | 1p | X | | | | Musique | 4p | | | | | Histoire de l'art | 2p | |
| | | | | | | Géographie | 4p | | | | | ICT | 2p | |
| | | | | | | Histoire | 4p | | | | | Intro. Économie | 2p | |
| | | | | | | Philosophie | 4p | | | | | Laboratoire Biologie **ou** | 2p | |
| | | | | | | Langue 3 | 4p | | | | | Laboratoire Chimie **ou** | | |
| | | | | | | Langue 4 **ou** | 4p | | | | | Laboratoire Physique | | |
| | | | | | | ONL | | | | | | Langue 5[3] | 2p | |
| | | | | | | Économie | 4p | | | | | Précisez la langue : ..... | | |
| | | | | | | Latin | 4p | | | | | Musique | 2p | |
| | | | | | | | | | | | | Sciences Politiques | 2p | |
| | | | | | | | | | | | | Sociologie | 2p | |
| | | | | | | | | | | | | Sport | 2p | |
| | | | | | | | | | | | | Dessin technique | 2p | |
| TOTAL : | | | TOTAL : | | | TOTAL : | | | TOTAL : | | | TOTAL : | | |

*[1] En cas de changement, veuillez préciser le cours en utilisant les abréviations ci-dessous. Si aucune modification n'est demandée, laissez la case vide.*

*RCA Religion Catholique*
*RPR Religion Protestante*
*ROR Religion Orthodoxe*
*RJU Religion Juive*
*MOR Morale*

*Géographie, Histoire et Philosophie obligatoires si pas choisis en colonne 3.*
*Biologie 2p obligatoire sauf si Bio. 4p ou Chimie ou Physique est choisi en colonne 3.*

***Minimum 2 options***
***Maximum 4 options***

*Maths Appro. seulement si Maths 5p en colonne 1.*

*[3] Langues proposées en L5 : chinois, espagnol, italien, luxembourgeois, grec moderne, néerlandais et portugais.*

**COLONNES 1+2+3+4 MINIMUM 29 PERIODES**

**COLONNES 1+2+3+4+5 MINIMUM 31 ET MAXIMUM 35 PERIODES**

*Je reconnais que, si possible, le choix formulé sur ce document est définitif pour S6 et S7.*

**TOTAL :**

| Signature des parents | Signature de l'élève | Date |
|---|---|---|
| | | |

**VEUILLEZ RETOURNER LE FORMULAIRE À VOTRE PROFESSEUR PRINCIPAL LE 6 FÉVRIER 2024 AU PLUS TARD**

*[2] Lab. Bio/Chi/Phy uniquement avec option Bio 4p/Chi/Phy en colonne 3. Musique exclu si choisi en colonne 3. Intro. Économie exclu si choisi en colonne 3 ou si option Économie en S5.*

Nom :
Classe :
Professeur principal :

# CHOIX DES MATIÈRES POUR S6-S7
## 2024-2026

### COURS EN S5

*Langue 1 : ES*
*Langue 2 : FR*
*Mathématiques : MA4*
*Morale/Religion : RCAFR*

*Langue 3 : EN*
*Langue 4 : -*
*ONL : -*
*Latin : -*

*Économie : -*
*Informatique : ICT*
*Art : ART*
*Musique : MUS*

| MATIÈRES OBLIGATOIRES | | | | | | OPTIONS | | | | | | COMPLÉMENTAIRES[2] | | |
|---|---|---|---|---|---|---|---|---|---|---|---|---|---|---|
| COLONNE 1 | | | COLONNE 2 | | | COLONNE 3 | | | COLONNE 4 | | | COLONNE 5 | | |
| Langue 1 | | 4p | X | Biologie | 2p | | Biologie | 4p | | L1 Appro. **ou** | 3p | | Études classiques | 2p | |
| Langue 2 | | 3p | X | Géographie | 2p | | Chimie | 4p | | L2 Appro. **ou** | | | Art numérique | 2p | |
| Maths (**3p or 5p**) | | | X | Histoire | 2p | | Physique | 4p | | Maths Appro. | | | Théâtre | 2p | |
| Education physique | | 2p | X | Philosophie | 2p | | Art | 4p | | | | | Édu. dévelop. durable | 2p | |
| Morale/Religion[1] | | 1p | X | | | | Musique | 4p | | | | | Histoire de l'art | 2p | |
| | | | | | | | Géographie | 4p | | | | | ICT | 2p | |
| | | | | | | | Histoire | 4p | | | | | Intro. Économie | 2p | |
| | | | | | | | Philosophie | 4p | | | | | Laboratoire Biologie **ou** | 2p | |
| | | | | | | | Langue 3 | 4p | | | | | Laboratoire Chimie **ou** | | |
| | | | | | | | Langue 4 **ou** | 4p | | | | | Laboratoire Physique | | |
| | | | | | | | ONL | | | | | | Langue 5[3] | 2p | |
| | | | | | | | Économie | 4p | | | | | Précisez la langue : ..... | | |
| | | | | | | | Latin | 4p | | | | | Musique | 2p | |
| | | | | | | | | | | | | | Sciences Politiques | 2p | |
| | | | | | | | | | | | | | Sociologie | 2p | |
| | | | | | | | | | | | | | Sport | 2p | |
| | | | | | | | | | | | | | Dessin technique | 2p | |
| TOTAL : | | | | TOTAL : | | | TOTAL : | | | TOTAL : | | | TOTAL : | | |

[1] *En cas de changement, veuillez préciser le cours en utilisant les abréviations ci-dessous. Si aucune modification n'est demandée, laissez la case vide.*

*RCA Religion Catholique*
*RPR Religion Protestante*
*ROR Religion Orthodoxe*
*RJU Religion Juive*
*MOR Morale*

*Géographie, Histoire et Philosophie obligatoires si pas choisis en colonne 3.*
*Biologie 2p obligatoire sauf si Bio. 4p ou Chimie ou Physique est choisi en colonne 3.*

***MINIMUM 2***
***MAXIMUM 4***

*Maths Appro. seulement si Maths 5p en colonne 1.*

[3] *Langues proposées en L5 : chinois, espagnol, italien, luxembourgeois, grec moderne, néerlandais et portugais.*

**COLONNES 1+2+3+4 MINIMUM 29 PERIODES**

**COLONNES 1+2+3+4+5 MINIMUM 31 ET MAXIMUM 35 PERIODES**

*Je reconnais que, si possible, le choix formulé sur ce document est définitif pour S6 et S7.*

**TOTAL :**

| Signature des parents | Signature de l'élève | Date |
|---|---|---|
| | | |

**VEUILLEZ RETOURNER LE FORMULAIRE À VOTRE PROFESSEUR PRINCIPAL LE 6 FÉVRIER 2024 AU PLUS TARD**

[2] *Lab. Bio/Chi/Phy uniquement avec option Bio 4p/Chi/Phy en colonne 3. Musique exclu si choisi en colonne 3. Intro. Économie exclu si choisi en colonne 3 ou si option Économie en S5.*

Nom :
Classe :
Professeur principal :

# CHOIX DES MATIÈRES POUR S6-S7
## 2024-2026

### COURS EN S5

*Langue 1 : ES*
*Langue 2 : FR*
*Mathématiques : MA4*
*Morale/Religion : RCAER*
*Langue 3 : EN*
*Langue 4 : -*
*ONL : -*
*Latin : -*
*Économie : -*
*Informatique : ICT*
*Art : ART*
*Musique : MUS*

| MATIÈRES OBLIGATOIRES | | | | | | OPTIONS | | | | | |
|---|---|---|---|---|---|---|---|---|---|---|---|
| COLONNE 1 | | | COLONNE 2 | | | COLONNE 3 | | | COLONNE 4 | | |
| Langue 1 | 4p | X | Biologie | 2p | | Biologie | 4p | | L1 Appro. **ou** | 3p | |
| Langue 2 | 3p | X | Géographie | 2p | | Chimie | 4p | | L2 Appro. **ou** | | |
| Maths (**3p or 5p**) | | X | Histoire | 2p | | Physique | 4p | | Maths Appro. | | |
| Education physique | 2p | X | Philosophie | 2p | | Art | 4p | | *Maths Appro. seulement si Maths 5p en colonne 1.* | | |
| Morale/Religion[1] | 1p | X | *Géographie, Histoire et Philosophie obligatoires si pas choisis en colonne 3. Biologie 2p obligatoire sauf si Bio. 4p ou Chimie ou Physique est choisi en colonne 3.* | | | Musique | 4p | | | | |
| | | | | | | Géographie | 4p | | | | |
| | | | | | | Histoire | 4p | | | | |
| | | | | | | Philosophie | 4p | | | | |
| | | | | | | Langue 3 | 4p | | | | |
| | | | | | | Langue 4 **ou** | 4p | | | | |
| | | | | | | ONL | | | | | |
| | | | | | | Économie | 4p | | | | |
| | | | | | | Latin | 4p | | | | |
| COLONNES 1+2+3+4 MINIMUM 29 PERIODES | | | | | | | | | | | |
| TOTAL : | | | TOTAL : | | | TOTAL : | | | TOTAL : | | |

*[1] En cas de changement, veuillez préciser le cours en utilisant les abréviations ci-dessous. Si aucune modification n'est demandée, laissez la case vide.*

*RCA Religion Catholique*
*RPR Religion Protestante*
*ROR Religion Orthodoxe*
*RJU Religion Juive*
*MOR Morale*

**MINIMUM 29 PERIODES**

| COMPLÉMENTAIRES[2] | | |
|---|---|---|
| COLONNE 5 | | |
| Études classiques | 2p | |
| Art numérique | 2p | |
| Théâtre | 2p | |
| Édu. dévelop. durable | 2p | |
| Histoire de l'art | 2p | |
| ICT | 2p | |
| Intro. Économie | 2p | |
| Laboratoire Biologie **ou** | 2p | |
| Laboratoire Chimie **ou** | | |
| Laboratoire Physique | | |
| Langue 5[3] | 2p | |
| Précisez la langue : ..... | | |
| Musique | 2p | |
| Sciences Politiques | 2p | |
| Sociologie | 2p | |
| Sport | 2p | |
| Dessin technique | 2p | |
| TOTAL : | | |

*[3] Langues proposées en L5 : chinois, espagnol, italien, luxembourgeois, grec moderne, néerlandais et portugais.*

**COLONNES 1+2+3+4+5 MINIMUM 31 ET MAXIMUM 35 PERIODES**

*Je reconnais que, si possible, le choix formulé sur ce document est définitif pour S6 et S7.*

**TOTAL :**

| Signature des parents | Signature de l'élève | Date |
|---|---|---|
| | | |

**VEUILLEZ RETOURNER LE FORMULAIRE À VOTRE PROFESSEUR PRINCIPAL LE 6 FÉVRIER 2024 AU PLUS TARD**

*[2] Lab. Bio/Chi/Phy uniquement avec option Bio 4p/Chi/Phy en colonne 3. Musique exclu si choisi en colonne 3. Intro. Économie exclu si choisi en colonne 3 ou si option Économie en S5.*

Nom :
Classe :
Professeur principal :

# CHOIX DES MATIÈRES POUR S6-S7
# 2024-2026

## COURS EN S5

*Langue 1 : ES*
*Langue 2 : FR*
*Mathématiques : MA4*
*Morale/Religion : RCAFR*

*Langue 3 : EN*
*Langue 4 : -*
*ONL : -*
*Latin : -*

*Économie : -*
*Informatique : ICT*
*Art : ART*
*Musique : MUS*

| MATIÈRES OBLIGATOIRES | | | | | | | | | OPTIONS | | | | | | COMPLÉMENTAIRES[2] | | |
|---|---|---|---|---|---|---|---|---|---|---|---|---|---|---|---|---|---|
| COLONNE 1 | | | | COLONNE 2 | | | COLONNE 3 | | | COLONNE 4 | | | COLONNE 5 | | |
| Langue 1 | | 4p | X | Biologie | 2p | | Biologie | 4p | | L1 Appro. **ou** | 3p | | Études classiques | 2p | |
| Langue 2 | | 3p | X | Géographie | 2p | | Chimie | 4p | | L2 Appro. **ou** | | | Art numérique | 2p | |
| Maths (**3p or 5p**) | | | X | Histoire | 2p | | Physique | 4p | | Maths Appro. | | | Théâtre | 2p | |
| Education physique | | 2p | X | Philosophie | 2p | | Art | 4p | | *Maths Appro. seulement si Maths 5p en colonne 1.* | | | Édu. dévelop. durable | 2p | |
| Morale/Religion[1] | | 1p | X | *Géographie, Histoire et Philosophie obligatoires si pas choisis en colonne 3. Biologie 2p obligatoire sauf si Bio. 4p ou Chimie ou Physique est choisi en colonne 3.* | | | Musique | 4p | | | | | Histoire de l'art | 2p | |
| *[1] En cas de changement, veuillez préciser le cours en utilisant les abréviations ci-dessous. Si aucune modification n'est demandée, laissez la case vide.* | | | | | | | Géographie | 4p | | | | | ICT | 2p | |
| | | | | | | | Histoire | 4p | | | | | Intro. Économie | 2p | |
| | | | | | | | Philosophie | 4p | | | | | Laboratoire Biologie **ou** | 2p | |
| | | | | | | | Langue 3 | 4p | | | | | Laboratoire Chimie **ou** | | |
| | | | | | | | Langue 4 **ou** | 4p | | | | | Laboratoire Physique | | |
| | | | | | | | ONL | | | | | | Langue 5[3] | 2p | |
| | | | | | | | Économie | 4p | | | | | Précisez la langue : ..... | | |
| | | | | | | | Latin | 4p | | | | | Musique | 2p | |
| | | | | | | | | | | | | | Sciences Politiques | 2p | |
| | | | | | | | | | | | | | *Langues proposées en L3 : chinois, espagnol, italien, luxembourgeois, grec moderne, néerlandais et portugais.* | | |
| **COLONNES 1+2+3+4 MINIMUM 29 PERIODES** | | | | | | | | | | | | | | | |
| **TOTAL :** | | | | **TOTAL :** | | | **TOTAL :** | | | **TOTAL :** | | | **TOTAL :** | | |

*RCA Religion Catholique*
*RPR Religion Protestante*
*ROR Religion Orthodoxe*
*RJU Religion Juive*
*MOR Morale*

***MINIMUM 31 PERIODES***
***MAXIMUM 35 PERIODES***

**COLONNES 1+2+3+4+5 MINIMUM 31 ET MAXIMUM 35 PERIODES**

*Je reconnais que, si possible, le choix formulé sur ce document est définitif pour S6 et S7.*

**TOTAL :**

| Signature des parents | Signature de l'élève | Date |
|---|---|---|
| | | |

**VEUILLEZ RETOURNER LE FORMULAIRE À VOTRE PROFESSEUR PRINCIPAL LE 6 FÉVRIER 2024 AU PLUS TARD**

*[2] Lab. Bio/Chi/Phy uniquement avec option Bio 4p/Chi/Phy en colonne 3. Musique exclu si choisi en colonne 3. Intro. Économie exclu si choisi en colonne 3 ou si option Économie en S5.*

Nom :
Classe :
Professeur principal :

# CHOIX DES MATIÈRES POUR S6-S7
## 2024-2026

### COURS EN S5

*Langue 1 : ES*
*Langue 2 : FR*
*Mathématiques : MA4*
*Morale/Religion : RCAFR*

*Langue 3 : EN*
*Langue 4 : -*
*ONL : -*
*Latin : -*

*Économie : -*
*Informatique : ICT*
*Art : ART*
*Musique : MUS*

| MATIÈRES OBLIGATOIRES | | | | | | OPTIONS | | | | | | COMPLÉMENTAIRES[2] | | |
|---|---|---|---|---|---|---|---|---|---|---|---|---|---|---|
| COLONNE 1 | | | COLONNE 2 | | | COLONNE 3 | | | COLONNE 4 | | | COLONNE 5 | | |
| Langue 1 | | 4p | X | Biologie | 2p | | Biologie | 4p | | L1 Appro. **ou** | | | Études classiques | 2p | |
| Langue 2 | | 3p | X | Géographie | 2p | | Chimie | 4p | | L2 Appro. **ou** | 3p | | Art numérique | 2p | |
| Maths (**3p or 5p**) | | | X | Histoire | 2p | | Physique | 4p | | Maths Appro. | | | Théâtre | 2p | |
| Education physique | | 2p | X | Philosophie | 2p | | Art | 4p | | | | | Édu. dévelop. durable | 2p | |
| Morale/Religion[1] | | 1p | X | | | | Musique | 4p | | | | | Histoire de l'art | 2p | |
| | | | | | | | Géographie | 4p | | | | | ICT | 2p | |
| | | | | | | | Histoire | 4p | | | | | Intro. Économie | 2p | |
| | | | | | | | [illegible] | | | | | | [illegible] | | |
| | | | | | | | [illegible] | | | | | | [illegible] | | |
| | | | | | | | [illegible] | | | | | | [illegible] | | |
| | | | | | | | Latin | 4p | | | | | Musique | 2p | |
| | | | | | | | | | | | | | Sciences Politiques | 2p | |
| | | | | | | | | | | | | | Sociologie | 2p | |
| | | | | | | | | | | | | | Sport | 2p | |
| | | | | | | | | | | | | | Dessin technique | 2p | |
| TOTAL : | | | | TOTAL : | | | TOTAL : | | | TOTAL : | | | TOTAL : | | |

[1] *En cas de changement, veuillez préciser le [illegible]*

*RJU Religion Juive*
*MOR Morale*

*Bio. 4p ou Chimie ou Physique est choisi en colonne 3.*

***Minimum 2 options***
***Maximum 4 options***

[3] *Langues proposées en L5 : chinois, espagnol, italien, luxembourgeois, grec moderne, néerlandais et portugais.*

Col. 1 → Col. 3 → Col. 2 → Col. 4 → Col. 5

**COLONNES 1+2+3+4 MINIMUM 29 PERIODES**

**COLONNES 1+2+3+4+5 MINIMUM 31 ET MAXIMUM 35 PERIODES**

*Je reconnais que, si possible, le choix formulé sur ce document est définitif pour S6 et S7.*

**TOTAL :**

| Signature des parents | Signature de l'élève | Date |
|---|---|---|
| | | |

**VEUILLEZ RETOURNER LE FORMULAIRE À VOTRE PROFESSEUR PRINCIPAL LE 6 FÉVRIER 2024 AU PLUS TARD**

[2] *Lab. Bio/Chi/Phy uniquement avec option Bio 4p/Chi/Phy en colonne 3. Musique exclu si choisi en colonne 3. Intro. Économie exclu si choisi en colonne 3 ou si option Économie en S5.*

# Tests de niveau

Le choix peut être conditionné par la réussite d'un **test de niveau** dans les situations suivantes:

- Changement de niveau de mathématiques
- Changement de langue (formulaire spécial requis*)
- Opter pour une matière optionnelle non-suivie en S5

***Les tests de niveau auront lieu mi-mai***
*(des organisations spéciales ont lieu lors qu'un élève doit passer plusieurs tests)*

* Formulaire pour la demande de changement de langue >>

Les **changements de langue suivants** sont possible à l'entrée de la 6ème année :

- Changement de L2.
- Pour une langue donnée, changement d'un niveau inférieur vers un niveau supérieur (par exemple, changement de L4 vers L3)
- Pour une langue donnée, changement d'un niveau supérieur vers un niveau inférieur (par exemple, changement de L2 vers L3) dans des cas justifiés.

**Lorsqu'un changement de L2 est approuvé à l'entrée en 6e année, l'ancienne L2 reste la langue d'enseignement pour histoire, géographie et économie.**

La Langue 2 est normalement l'anglais, le français ou l'allemand, mais **les élèves peuvent demander une Langue 2 autre que l'anglais, le français ou l'allemand en 6e et 7e secondaire**. Ce changement peut être accepté dans le respect des règles relatives au changement de Langue 2 et des règles relatives à la création de groupes. La nouvelle Langue 2 peut être n'importe quelle langue officielle de l'Union européenne. Le point de départ de cette nouvelle Langue 2 est le niveau de compétence B2.

Pour les **changements de L1**, veuillez contacter le coordinateur (daniel.alcazar@eursc.eu).

# Quand est-ce qu’un deuxième choix est nécessaire

- *« Un élève ne pourra pas poursuivre en 6ème année un cours commencé en 4ème si les résultats indiquent qu’il n’a pas suivi cet enseignement **avec profit** en 4ème et 5ème années. » (2014-02-D-14-fr-3)*
- L’élève ne passe pas le **test de niveau** (changement de langue, mathématiques 5 périodes, économie, etc.)
- Le nombre d’élèves est insuffisant pour créer le cours*

  Les **cours à option** sont créés avec un **minimum de 5 élèves**

  Les **cours complémentaires** sont créés avec un **minimum de 7 élèves**

  **Des dérogations peuvent être possibles dans certains cas très spécifiques. Si le groupe n'a pas le nombre minimum d'élèves au début de l'année scolaire, il n'y a aucune garantie que le cours sera créé, et les élèves pourraient avoir à faire un nouveau choix.*
- La combinaison de matières n’est pas possible due aux contraintes de la **grille des cours**.

# Quand un deuxième choix est nécessaire

- L'expérience montre qu'environ **20 %** de tous les élèves doivent faire un deuxième choix.
- Si le choix d'un élève n'est pas possible, il lui sera demandé de faire un **deuxième choix en tenant compte de la grille des cours**.
- Une **séance d'information** aura lieu pendant le mois de mars pour les élèves qui doivent faire un deuxième choix. Le coordinateur les informera des problèmes affectant leur premier choix et leur remettra la grille de cours et le formulaire de deuxième choix. Des explications détaillées sur l’utilisation de la grille des cours seront données lors de la séance d'information.

# La grille de cours

**GRILLE S6-S7 GRID - LUX - 2021-2023**

| 05/09/2021 | 1 | 2 | 3 | 4 | 5 | 6 | 7 | 8 | 9 | 10 | 11 | 12 | 13 | 14 | 15 | 16 | 17 | 18 | 19 |
|---|---|---|---|---|---|---|---|---|---|---|---|---|---|---|---|---|---|---|---|
| | | | | | A B | | | C | D | | E F | | G H | | I | | | | |
| # periods | 4 | 3 | 1 | 3 | 2 | 1+1 | 1+1 | 2 | 2 | 1+1 | 2 | 1+1 | 2 | 1+1 | 2 | 1+1 | 1+1 | 1+1 | 1 |
| | l1-bg | l2-de | morde | | l1afr | hi2de | ge2de | ge4fr | l3-de | l3-de | ecode | ecode | ge4en | | ar4--B | ar4--B | | | l1afr |
| | l1-et | l2-en | moren | | mu4 | hi2en | ge2en | hi4de | l3-en | l3-en | ecoenB | ecoenB | hi4fr | | ecoenC | ecoenC | | | l2aen |
| | l1-lt | l2-fr | morfr | | | hi2fr | ge2fr | hi4enA | l3-es | l3-es | ecofr | ecofr | mu4 | | l4-de | l4-de | | | maaen |
| | l1-lv | | rcade | | | hi4de | ge4en | l2aen | l3-fr | l3-fr | l4-es | l4-es | hi4enC | | l4-fr | l4-fr | | | maafr |
| | | | rcaen | | | hi4en | ge4fr | maaen | l3-it | l3-it | lat-- | lat-- | | | l4-it | l4-it | | | |
| | | | rcafr | | | hi4fr | | maafr | ar4--A | ar4--A | hi4enB | | | | | | | | |
| | | | rpren | | | | | | ecoenA | ecoenA | | | | | | | | | |
| COMPLEMENTARY | | | | | scpenA | | | ict--A | | | | clsen | ict--B | iecen | | | | | |
| | | | | | | | | lbi-- | | | | pamen | mu2 | l5-zh | | | | | |
| | | | | | | | | lch-- | | | | | | l5-lu | | | | | |
| | | | | | | | | spo-- | | | | | | scpenB | | | | | |
| | | | | | | | | | | | | | | socen | | | | | |
| | | | | | | | | | | | | | | socfr | | | | | |
| **DE** | l1-de | | | | | | | | | | | bi4de | chide | chide | phyde | phyde | bi2de | ph2de | |
| **EN** | l1-en | | | | | | | | | | | bi4en | chien | chien | phyen<br>ph4en | phyen<br>ph4en | bi2en | ph2en | |
| **ES** | l1-es | | | | | | | | | | | phyes | bi4es | bi4es | chies | chies | bi2es | ph2es | |
| **FI** | l1-fi | | | ma5fi | | | | | | | | phyfi | | | | | bi2fi | ph2fi | |
| **FR** | l1-fr | | | ma3fr<br>ma5fr | ma5fr | | | | | | bi4fr | bi4fr | chifr | chifr | phyfr<br>ph4fr | phyfr<br>ph4fr | bi2fr | ph2fr | |
| **NL** | l1-nl | | | ma3nl<br>ma5nl | ma5nl | | | | | | chinl | chinl | phynl | phynl | bi4nl | bi4nl | bi2nl | ph2nl | |
| **PL** | l1-pl | | | ma3pl<br>ma5pl | ma5pl | | | | | | | | chipl | chipl | phypl | phypl | bi2pl | ph2pl | |
| **PT** | l1-pt | | | ma3pt<br>ma5pt | ma5pt | | | | | | bi4pt | bi4pt | phypt | phypt | chipt | chipt | bi2pt | ph2pt | |
| **SV** | l1-sv | | | ma3sv<br>ma5sv | ma5sv | | | | | | chisv | chisv | physv | physv | bi4sv | bi4sv | bi2sv | ph2sv | |

*Il n'est pas possible de suivre des cours qui apparaissent dans la même colonne de la grille car les cours seront programmés en même temps.*

***ONLY ONE SUBJECT PER COLUMN . PLEASE FOLLOW THE RULES REGARDING THE MINIMUM/MAXIMUM NUMBER OF PERIODS AS INDICATED IN THE CHOICE FORM***

*ar4: 4-period Art, bi2: 2-period Biology, bi4: 4-period Biology, chi: Chemistry, eco: Economy, cls: Classical Studies, ge2: 2-period Geography, ge4: 4-period Geography, hi2: 2-period History, hi4: 4-period History, ict: ICT, iec: Introduction Economy, l1: Language 1, l1a: Advanced Language 1, l2: Language 2, l2a: Advanced Language 2, l3: Language 3, l4: Language 4, l5: Language 5, lat: Latin, lbi: Laboratory Biology, lch: Laboratory Chemistry, lph: Laboratory Physics, ma3: 3-period Maths, ma5: 5-period Maths, maa: Advanced Maths, mor: Moral/Ethics, mu2: 2-period Music, mu4: 4-period Music, onl: Other National Language, pam: Performing Arts and Media, ph2: 2-period Philosophy, ph4: 4-period Philosophy, phy: Physics, rca: Catholic Religion, rpr: Protestant Religion, scp: Political Science, soc: Sociology, spo: Sports*

- La grille des cours est créée de manière à donner le premier choix au plus grand nombre d'élèves.
- La grille des cours comprend tous les cours qui se dérouleront au cours des années 6 et 7, et détermine quelles combinaisons de cours sont possibles et lesquelles ne le sont pas.

**La grille de cours n'est pas nécessaire pour faire le premier choix.**

# Demande de changement du choix initial

Dans la mesure du possible, l'école s'efforcera de répondre aux demandes de modification du choix initial **pendant les deux premières semaines de la sixième année** afin de tenir compte des résultats imprévus de la cinquième année.

**Lundi 2 septembre - dimanche 15 septembre 2024**

Période de deux semaines pour demander un changement dans le choix des matières. Aucune réponse positive n'est garantie.

Sauf dans des cas exceptionnels, à partir de la troisième semaine de l'année scolaire, plus aucune demande ne sera acceptée **jusqu'à la fin de la sixième année**.

**vendredi 20 juin 2025**

Date limite pour demander un changement de matière au début de la 7e année. Aucune demande n’est acceptée à moins que le Conseil de classe ne le recommande. Les changements possibles entre S6 et S7 sont limités.

**Pour demander des changements en début de la S6 ou entre la S6 et la S7, veuillez contacter M. Alcazar (daniel.alcazar@eursc.eu)**

# Demande de changement du choix initial

Les changements possibles entre S6 et S7 sont limités.

- Il est strictement **interdit de commencer un nouveau sujet** en S7.
- **Les changements de niveau de langue en S7 ne sont pas autorisés.**
- Au passage en S7, un cours peut être interrompu que **sous certaines conditions**, veuillez consulter la brochure.
- **Seuls les changements de niveau suivants sont possibles** : *

**Mathématiques 5 périodes ↔ Mathématiques 3 périodes**

**Option à 4 périodes ↔ Cours obligatoire à 2 périodes (même matière)**
Ce sont les seuls sujets pour lesquels cette transition de 2 à 4 ou de 4 à 2 périodes peut être demandée : **Biologie, Géographie, Histoire et Philosophie**.

De plus, l'emploi du temps doit permettre un tel changement.

Changements entre les années 6 et 7 >>

* Le passage à un cours plus avancé (Mathématiques 5 périodes ou option 4 périodes) est subordonné à la réussite d'un **test de niveau** démontrant la capacité de l'élève à suivre avec succès les exigences du cours demandé. Le test de niveau sera organisé au début de la septième année.

# Leçons apprises

- **Préférences - Ambitions - Capacités**
- **Un conseil fort** : si vous n'êtes pas sûrs des perspectives d'un cours, ayez un **solide plan B.***
- Il n'est pas rare d'avoir besoin d'abandonner un cours ou changer de niveau entre les années 6 et 7 afin d'améliorer les perspectives de réussite au baccalauréat. Si vous pensez que cela pourrait être une possibilité pour vous, veuillez garder à l'esprit les **exigences minimales**.
- Tenez bien compte des **conseils des vos enseignants et orienteurs**. En particulier, lors du choix des cours optionnels à 4-periodes et niveau du cours de mathématiques.
- Prenez votre temps pour **bien vous informer**.

***** Si vous pensez qu'il existe un risque réel qu'un cours ne se déroule pas comme prévu, **l'idéal est de prévoir un plan B qui ne nécessite pas de compensation** si un cours doit être abandonné en S7. Quelques exemples: si vous prévoyez…

- un éventuel **passage de Mathématiques 5 à Mathématiques 3**, prenez par exemple 33 périodes au total avec un minimum de 31 périodes de cours obligatoires et optionnels, de sorte qu'après le passage à Mathématiques 3, l'élève conserve 31 périodes au total et 29 périodes de cours obligatoires et optionnels.
- un éventuel **abandon d'une matière optionnelle de 4 périodes**, prenez par exemple 35 périodes au total avec un minimum de 33 périodes de cours obligatoires et optionnels, avec trois cours optionnels de 4 périodes (le minimum requis est de deux). Veuillez noter que le programme doit comporter au moins un cours de sciences (le minimum est Biologie 2).

# Dates importantes

## Dates importantes

### 2024

| | |
|---|---|
| Au cours de la semaine du lundi 8 janvier | ❖ Les parents reçoivent un courriel avec l'invitation à la soirée d'information. |
| Mardi 16 janvier (17:30) | ❖ Soirée d'information pour les parents |
| Mardi 6 février | ❖ Date limite de retour du formulaire pour le choix des sujets. *(Veuillez noter que les formulaires de choix collectés à ce moment déterminent le nombre d'étudiants intéressés par les différentes matières proposées qui sert de base à la création de la grille de cours. Les formulaires reçus après la date limite ne seront pas pris en compte lors de la création de la grille.)*<br>❖ Date limite pour retourner le formulaire de demande de changement de langue. |
| Mars | ❖ Lorsque le premier choix n'est pas possible, les élèves reçoivent la grille du cours et sont invités à faire un deuxième choix basé sur la grille. *(Une réunion d'information aura lieu pour expliquer aux élèves concernés le processus du deuxième choix.)* |
| Mi-mai | ❖ Tests de niveau de langue et de mathématiques *(des informations détaillées sur la date et l'organisation du test seront communiquées en temps utile)* |
| Lundi 2 septembre au dimanche 15 septembre | ❖ Période pour demander un changement du choix des matières. Aucune réponse positive n'est garantie. |
| Octobre | ❖ Confirmation du choix des matières |

### 2025

| | |
|---|---|
| Vendredi 20 juin | ❖ Date limite pour demander un changement de matière au début de la 7e année. Aucune demande n'est acceptée à moins que le Conseil de classe ne le recommande. Seuls des changements limités sont possibles entre la 6ème et la 7ème année, voir chapitre *« Changements entre les années 6 et 7 »*. |
| Septembre | ❖ Tests de niveau pour les changements de matière en début de la 7e année |

# Soirée d’information
# Choix des matières pour S6-S7
# (2024-2026)

## Danke schön – Thank you – Merci