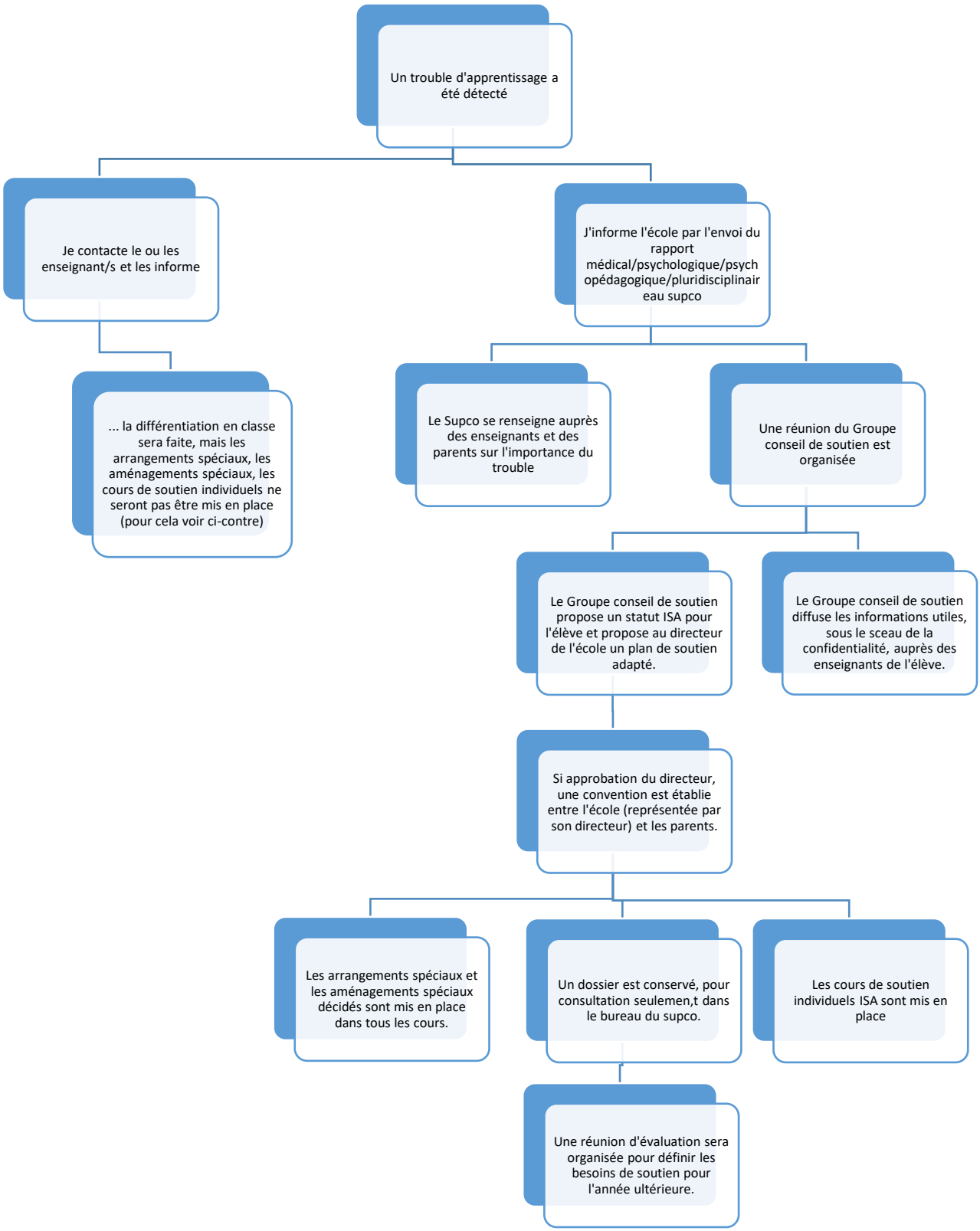Que faire si un trouble d'apprentissage a été détecté ?